



JUEVES

3

OCTUBRE

08:00 HRS.  
SALÓN 1

# TRANSCONGRESO *Curso* TÓPICOS SELECTOS EN IMAGENOLOGÍA DE LA MAMA

COORDINA:  
Dra. Eloisa Asia Sánchez Vivar

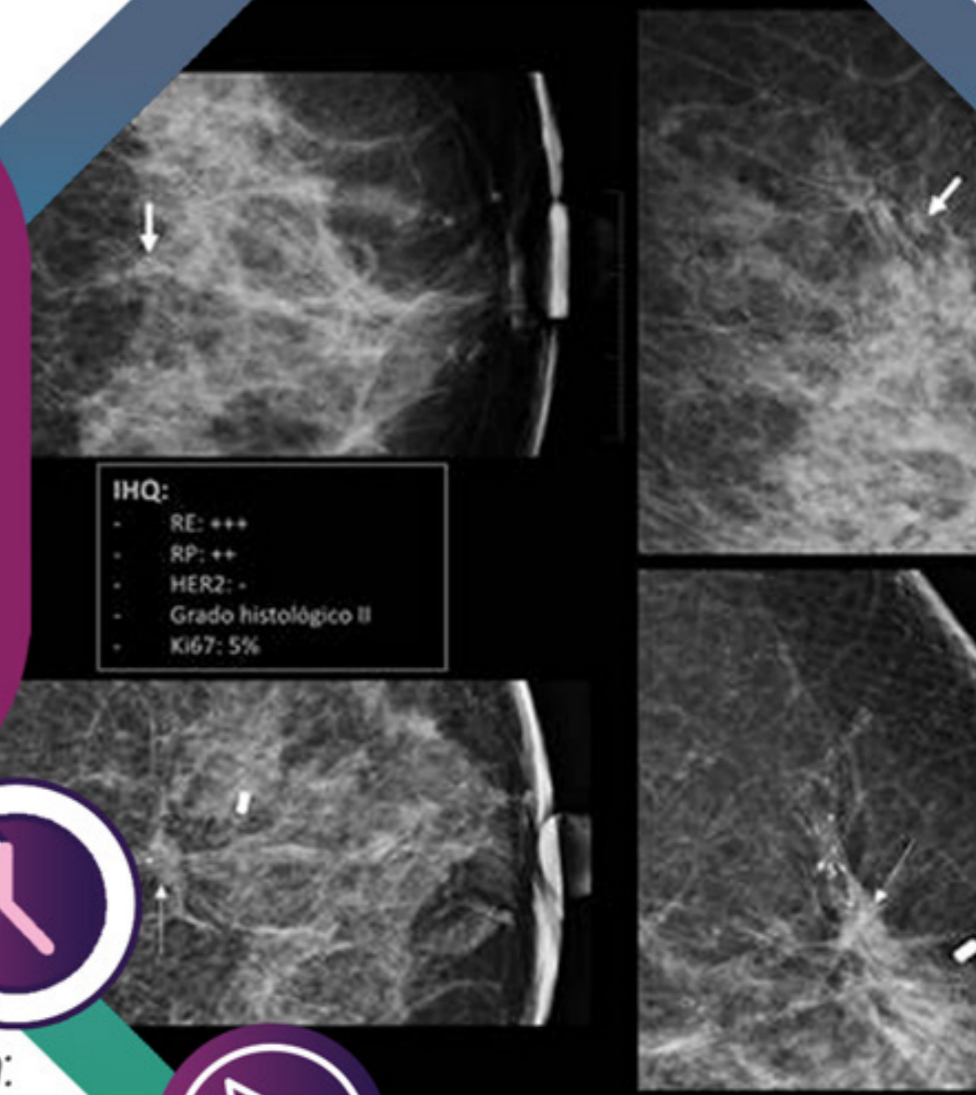

Duración:  
5'30 HRS.

Lugar:  
CIC Yucatán

Curso Híbrido  
Canal 1  
LIVE  
Q&A



Beatriz Adrada, M.D.



Elsa Arribas, M.D.



Stamatia  
Destounis, M.D.



Beatriz Luengas  
del Guídice, M.D.



*Mérida*  
2-5 oct

XXI Congreso Nacional de **Mastología**  
XVIII Reunión Internacional  
CONGRESO HÍBRIDO 10º CONGRESO VIRTUAL  
congreso.mastologia.org.mx  
mastologia.org.mx



@MastologiaMxOficial







# TÓPICOS SELECTOS EN IMAGENOLÓGÍA DE LA MAMA

*Profesora Titular:* Dra. Asia Sánchez Vivar

- 08:00 **Actualización de las guías de imágenes mamarias en pacientes con mutaciones genéticas**  
Beatriz E. Adrada MD  
Department of Breast Imaging, Division of Diagnostic Imaging  
MD Anderson Cancer Center  
Houston, TX, USA
- 08:30 **Lesiones isoecoicas: reto diagnóstico por ultrasonido**  
Dra. Ma. del Rosario García Calderón  
Jefa de Mastografía  
Centro Médico Nacional 20 de Noviembre
- 09:00 **Conducto Solitario Dilatado**  
Elsa Arribas MD  
Department of Breast Imaging, Division of Diagnostic Imaging  
MD Anderson Cancer Center  
Houston, TX, USA
- 09:30 **BI RADS en mamografía actualización**  
Stamatia Destounis MD, FACR  
Breast Imaging Specialist  
Chair of The American College of Radiology (ACR) Breast Imaging Commission  
Rochester, NY
- 10:00 Receso /Visita Expocomercial / Trabajos del Congreso
- 10:30 **BIRADS en ultrasonido actualización**  
Stamatia Destounis MD, FACR  
Breast Imaging Specialist  
Chair of The American College of Radiology (ACR) Breast Imaging Commission  
Rochester, NY
- 11:00 **Reconstrucción mamaria: valoración por imagen**  
Dra. Nadia Alejandra Millán Sánchez  
Radiología  
CT Scanner Sur



CONGRESO  
**AMM 2024**

# TÓPICOS SELECTOS EN IMAGENOLOGÍA DE LA MAMA



- 11:30 ***Evaluación de los ganglios post neo adyuvancia***  
Dra. Ana Beatriz Luengas del Giudice  
Rdiología  
Centro Oncológico de Antioquia  
Colombia
- 12:00 ***Imagen multimodal de acuerdo a los tipos moleculares de cáncer de mama***  
Beatriz E. Adrada MD  
Department of Breast Imaging, Division of Diagnostic Imaging  
MD Anderson Cancer Center  
Houston, TX, USA
- 12:30 ***Colección casos interesantes***  
Elsa Arribas MD  
Department of Breast Imaging, Division of Diagnostic Imaging  
MD Anderson Cancer Center  
Houston, TX, USA
- 13:00 ***Great debates: RM como método de escrutinio en pacientes con alto riesgo de cáncer de mama.***  
Pro: Stamatia Destounis MD, FACR  
Breast Imaging Specialist  
Chair of The American College of Radiology (ACR) Breast Imaging Commission  
Rochester, NY  
Contra: Priscila Benavides MD  
Radióloga de la Clínica de Mama  
Hospital Christus Muguerza, Mty, N.L.
- 14:00 Comida libre

